

Οδηγίες συμπλήρωσης και υποβολής της Ηλεκτρονικής Αίτησης για σπουδές και της διαδικασίας φόρτωσης των απαραίτητων εγγράφων

ΟΔΗΓΙΕΣ ΓΙΑ ΤΗΝ ΣΥΜΠΛΗΡΩΣΗ ΚΑΙ ΤΗΝ ΥΠΟΒΟΛΗ ΤΗΣ ΗΛΕΚΤΡΟΝΙΚΗΣ ΑΙΤΗΣΗΣ

Στάδιο 1-Δημιουργία Ηλεκτρονικής Αίτησης

Επιλέγω το **link** της **Ηλεκτρονικής Αίτησης για σπουδές στο πλαίσιο του ErasmusPlus+** :

https://cloud-solutions.anova.gr/ErasmusApplyOnlinePlatformV2/InitialRegistrationForm.php?HEI=3501AC&MobType=SMS&Flow=O&AcademicYear=2023&Blended=YES&SHORT_DOCTORAL=YES&ApplicationPeriod=ACADYEAR24-25

Αυτόματα ανοίγει η φόρμα «**Εισαγωγή στοιχείων εξερχόμενου φοιτητή για σπουδές**»

Διαβάζω τη φόρμα «**Εισαγωγή στοιχείων εξερχόμενου φοιτητή για σπουδές**» και συμπληρώνω τα βασικά προσωπικά μου στοιχεία (Επώνυμο, Όνομα, Αριθμό Δελτίου Ταυτότητας, Ημερομηνία Γέννησης, Τμήμα Προέλευσης, Ιδρυματικό Email)

ΠΑΝΕΠΙΣΤΗΜΙΟ ΙΩΑΝΝΙΝΩΝ
Διεύθυνση Διεθνών & Δημοσίων Σχέσεων
Πρόγραμμα Erasmus+
Εισαγωγή στοιχείων εξερχόμενου Φοιτητή για Σπουδές - Βραχυχρόνια Κινητικότητα για Υποψήφιους Διδάκτορες

Παρακαλώ εισάγετε τα στοιχεία σας:
Τα στοιχεία θα συμπληρωθούν με κεφαλαίους χαρακτήρες

Επώνυμο: Όνομα:
Αρ. Δελτίου Ταυτότητας/ Διαβατηρίου: Ημ/νία γέννησης: ηη / μμ / εεεε
Τμήμα Προέλευσης: Ιδρυματικό Email:

Το Πανεπιστήμιο Ιωαννίνων σας ενημερώνει ότι συλλέγει και επεξεργάζεται τα προσωπικά δεδομένα που θα δηλώσετε στα συνημμένα έγγραφα (απλά και ειδικών κατηγοριών) για την υλοποίηση των δράσεων κινητικότητας με σκοπό (i) τις σπουδές και/ή (ii) την πρακτική άσκηση. Η συλλογή και η επεξεργασία των δεδομένων σας γίνεται με βάση τη συμμόρφωση με έννομη υποχρέωση του υπευθύνου επεξεργασίας σύμφωνα με το αρθ. 6, παρ. 1γ. του Γενικού Κανονισμού 2016/679.

Τα προσωπικά σας δεδομένα θα παραμείνουν στη διάθεση του Πανεπιστημίου Ιωαννίνων για εύλογο χρονικό διάστημα και σε κάθε περίπτωση μέχρι και την ολοκλήρωση της διαδικασίας κινητικότητας και θα διαγραφούν μετά την πάροδο 5 ετών.

Κατά το ανωτέρω διάστημα αποδέκτες των προσωπικών σας δεδομένων θα είναι:

- (i) η Διεύθυνση Διεθνών και Δημοσίων Σχέσεων
- (ii) το οικείο Τμήμα φοίτησης

Στη συνέχεια, στην ίδια φόρμα, συμπληρώνω τον κωδικό ασφαλείας και πατάω **Καταχώρηση Στοιχείων**.

Μόλις πατήσω **Καταχώρηση Στοιχείων** θα εμφανισθεί το παρακάτω μήνυμα

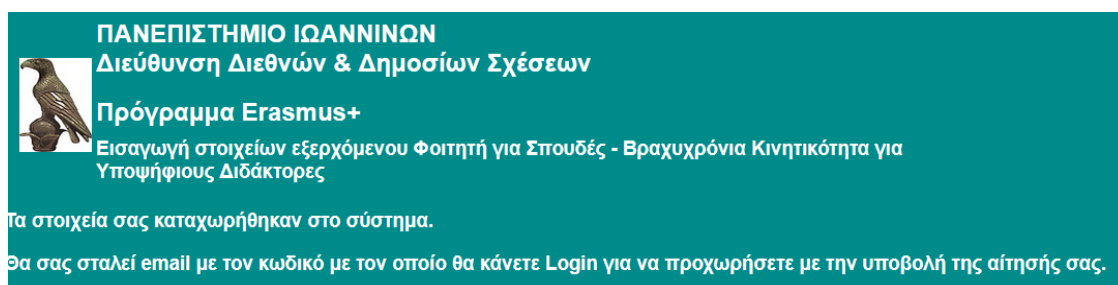

ΠΑΝΕΠΙΣΤΗΜΙΟ ΙΩΑΝΝΙΝΩΝ
Διεύθυνση Διεθνών & Δημοσίων Σχέσεων
Πρόγραμμα Erasmus+
Εισαγωγή στοιχείων εξερχόμενου Φοιτητή για Σπουδές - Βραχυχρόνια Κινητικότητα για Υποψήφιους Διδάκτορες

Τα στοιχεία σας καταχωρήθηκαν στο σύστημα.
Θα σας σταλεί email με τον κωδικό με τον οποίο θα κάνετε Login για να προχωρήσετε με την υποβολή της αίτησής σας.

Ταυτόχρονα, η εφαρμογή θα σας αποστείλει ηλεκτρονικό μήνυμα (στο email που δηλώσατε) με θέμα «**Μήνυμα εκ μέρους της Διεύθυνσης Διεθνών & Δημοσίων Σχέσεων ...**» στο οποίο σας παρέχει **τον κωδικό** που θα χρησιμοποιήσετε για να κάνετε login και να προχωρήσετε.

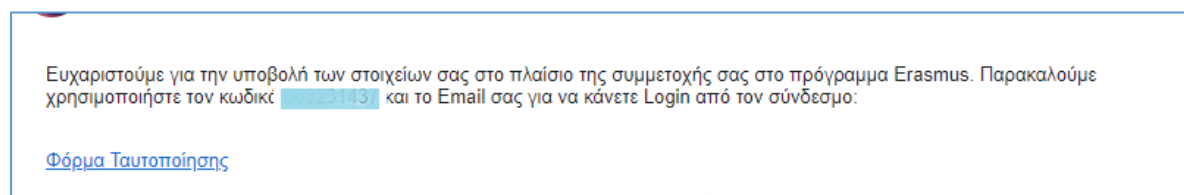

Ευχαριστούμε για την υποβολή των στοιχείων σας στο πλαίσιο της συμμετοχής σας στο πρόγραμμα Erasmus. Παρακαλούμε χρησιμοποιήστε τον κωδικό [κωδικός] και το Email σας για να κάνετε Login από τον σύνδεσμο:

[Φόρμα Ταυτοποίησης](#)

Προσοχή

Θα πρέπει να κρατήσετε τον συγκεκριμένο κωδικό καθώς θα τον χρησιμοποιήσετε για τα επόμενα στάδια υποβολής της αίτησης.

Στάδιο 2-Ταυτοποίηση φοιτητή/τριας

Συνεχίζω τη διαδικασία πατώντας πάνω στο **Φόρμα ταυτοποίησης** που υπάρχει στο ηλεκτρονικό μήνυμα που έλαβα.

Αυτόματα, ανοίγει η παρακάτω φόρμα ταυτοποίησης

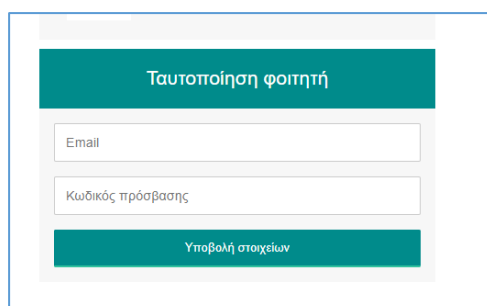

Ταυτοποίηση φοιτητή

Email

Κωδικός πρόσβασης

Υποβολή στοιχείων

Συμπληρώνω το **ιδρυματικό** email μου και τον κωδικό που έλαβα και πατάω **Υποβολή Στοιχείων**

Αμέσως, θα εμφανιστεί το παρακάτω μήνυμα

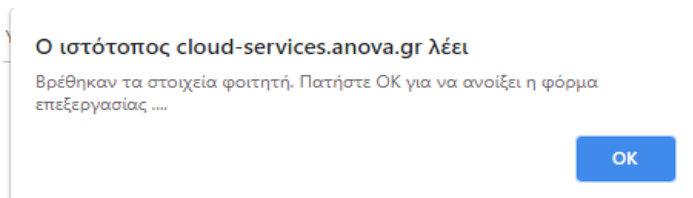

Πατάω **OK**

Στάδιο 3-Συμπλήρωση Αίτησης και υποβολή αίτησης και εγγράφων

Ακολούθως, ανοίγει η ηλεκτρονική αίτηση εξερχόμενου φοιτητή για σπουδές. Η αίτηση χωρίζεται σε 4 καρτέλες (**Προσωπικά Στοιχεία, Ακαδημαϊκά Στοιχεία, Οικονομικά Στοιχεία και Δικαιολογητικά**)

Προσοχή

Σχεδόν όλα τα πεδία είναι υποχρεωτικά να συμπληρωθούν στις 4 καρτέλες. Κάντε κλικ στο κουπί **Κατάσταση αίτησης** και η εφαρμογή θα σημειώσει με κόκκινο χρώμα τα υποχρεωτικά πεδία για να σας καθοδηγήσει.

- ✓ Ανοίγω την **1^η** καρτέλα **Προσωπικά Στοιχεία**, διαβάζω και συμπληρώνω τα πεδία.

Παράγραφος: **Προσωπικά στοιχεία**

Η συμπλήρωση των προσωπικών σας στοιχείων πρέπει να γίνει με ακρίβεια. Τα στοιχεία θα συμπληρωθούν με **κεφαλαίους χαρακτήρες (*αυτό να γράφεται και δίπλα από τα προσωπικά στοιχεία)**. Στα κουτάκια που απαιτείται να γράψετε το επώνυμο και το όνομά σας με λατινικούς χαρακτήρες,

θα τα γράψετε όπως ακριβώς εμφανίζονται στην ταυτότητα ή στο διαβατήριό σας.

Για τους φοιτητές με αναπηρία ή σε φοιτητές που ανήκουν σε κοινωνικά ευπαθείς ομάδες προβλέπεται επιπλέον χρηματοδότηση από το πρόγραμμα ERASMUS+ προκειμένου να καλυφθούν οι επιπρόσθετες δαπάνες που προκύπτουν κατά την διάρκεια της κινητικότητας των φοιτητών αυτών στο εξωτερικό. Συνεπώς, οι φοιτητές που εντάσσονται στις συγκεκριμένες κατηγορίες θα συμπληρώσουν στα αντίστοιχα κουτάκια **ΝΑΙ**.

Ως άτομα με αναπηρία θεωρούνται: Οι πάσχοντες από τις σοβαρές παθήσεις που αναφέρονται στις σχετικές διατάξεις του Νόμου υπ. Αριθ. 4452, Αρ. Φύλλου 17, Τεύχος Α'/15.2.2017, Άρθρο 13, αλλά και αυτοί που παρουσιάζουν αναπηρία 67% και άνω από φυσική αναπηρία ή ψυχική πάθηση, με βάση τη γνωμάτευση της οικείας πρωτοβάθμιας υγειονομικής επιτροπής που εδρεύει σε κάθε νομό η οποία πρέπει να υποβληθεί μαζί με την Αίτηση.

Παράγραφος: **Στοιχεία Διεύθυνσης και Επικοινωνίας**

Στην παράγραφο **Στοιχεία Διεύθυνσης και Επικοινωνίας** πρέπει να δηλώσετε τα στοιχεία επικοινωνίας σας και κυρίως εκείνα στα οποία έχετε άμεση πρόσβαση (πχ. κινητό, **μη ιδρυματική** ηλεκτρονική διεύθυνση).

Αφού έχω συμπληρώσει όλα τα υποχρεωτικά πεδία στις παραγράφους **Προσωπικά στοιχεία** και **Στοιχεία Διεύθυνσης και Επικοινωνίας** στην καρτέλα «**Προσωπικά Στοιχεία**», κάνω κλικ στο κουμπί **Καταχώρηση στοιχείων** το οποίο βρίσκεται στο κάτω μέρος της καρτέλας.

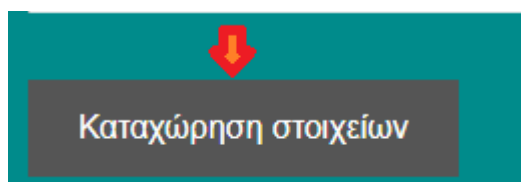

Προσοχή

Καταχώρηση/Αποθήκευση των στοιχείων γίνεται μόνο αφού συμπληρώσετε όλα τα πεδία που είναι μαρκαρισμένα με κόκκινο χρώμα. Η εφαρμογή σώζει όλα τα πεδία μόνο αν είναι όλα τα υποχρεωτικά πεδία συμπληρωμένα.

Όταν πατήσω **Καταχώρηση στοιχείων** θα εμφανιστεί το παρακάτω μήνυμα

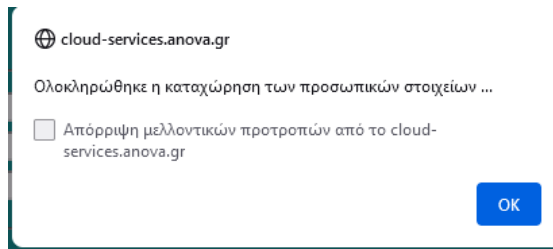

Όσο εκκρεμούν στοιχεία της αίτησης που πρέπει να συμπληρωθούν, μετά την αποθήκευση των στοιχείων θα εμφανίζεται το παρακάτω μήνυμα:

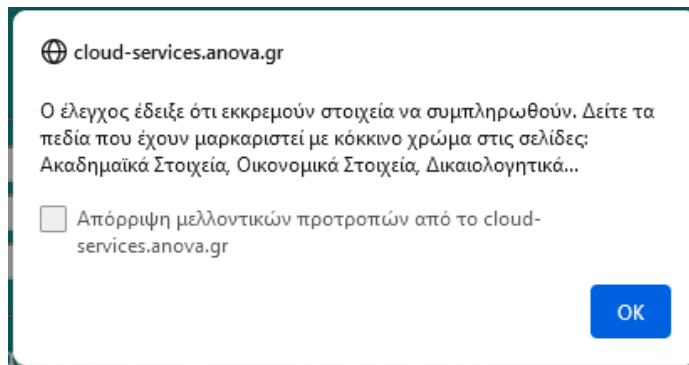

Πατάω **OK** και συνεχίζω.

Αν έχω συμπληρώσει όλα τα απαιτούμενα στοιχεία / δικαιολογητικά της αίτησης, μετά την αποθήκευση θα εμφανίζεται το μήνυμα:

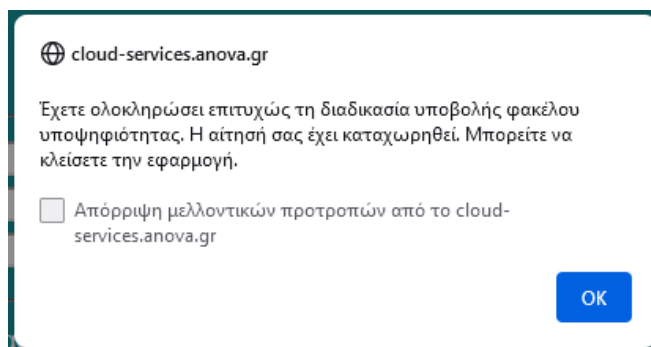

- ✓ Ανοίγω τη 2^η καρτέλα **Ακαδημαϊκά Στοιχεία**, διαβάζω και συμπληρώνω τα πεδία.

Παράγραφος: Βασικά Ακαδημαϊκά στοιχεία

Στην παράγραφο **Βασικά Ακαδημαϊκά στοιχεία** πρέπει να δηλώσετε τα στοιχεία που αφορούν στις σπουδές σας στο Ίδρυμα που σπουδάζετε καθώς και τα στοιχεία που αφορούν στην μετακίνησή σας στο ίδρυμα υποδοχής.



Διεύθυνση Διεθνών & Δημοσίων Σχέσεων
Πρόγραμμα Erasmus+
Αίτηση εξερχόμενου Φοιτητή για Σπουδές

Προσωπικά Στοιχεία Ακαδημαϊκά Στοιχεία Οικονομικά Στοιχεία Δικαιολογητικά

Κατάσταση αίτησης Εκτύπωση σελίδας

Βασικά Ακαδημαϊκά στοιχεία

Τύπος κινητικότητας: ΣΠΟΥΔΕΣ
 Επίπεδο σπουδών: 1ος ΚΥΚΛΟΣ (ΠΡΟΠΤΥΧΙΑΚΟ)
 Διανύμενο έτος σπουδών: 4

Ακαδημαϊκός Υπεύθυνος: ΑΓΑΘΟΠΟΥΛΟΣ ΣΥΜΕΩΝ
 Τμήμα Προέλευσης: ΜΑΘΗΜΑΤΙΚΩΝ
 Εξάμηνο μετακίνησης: ΧΕΙΜΕΡΙΝΟ

Αφού έχω συμπληρώσει όλα τα υποχρεωτικά πεδία στις παραγράφους **Βασικά Ακαδημαϊκά στοιχεία** και **Κίνητρα - Λόγοι συμμετοχής**, κάνω κλικ στο κουμπί **Καταχώρηση στοιχείων**

Όταν πατήσω **Καταχώρηση στοιχείων** και εμφανιστεί το παρακάτω μήνυμα

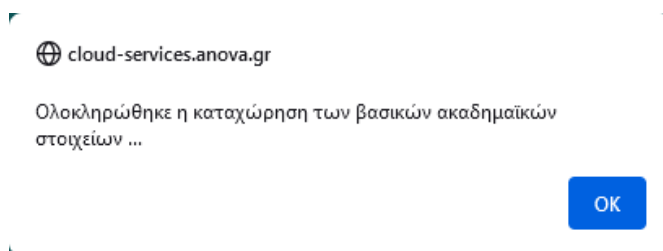

Πατάω **OK**

Παράγραφος: **Γλωσσομάθεια**

Στην κατηγορία γλωσσομάθεια δεν υποβάλλω στοιχεία που αφορούν τη γλώσσα σπουδών αλλά τις πρόσθετες γλώσσες (additional languages) που γνωρίζω. Επιλέγω τη γλώσσα, δηλώνω το επίπεδο γλωσσομάθειας και αναφέρω τον τίτλο της πιστοποίησης (ή Βεβαιώσεις Προέδρων για τα Τμήματα ξένων γλωσσών). Μόλις συμπληρώσω τα στοιχεία (Ξένη Γλώσσα, Επίπεδο, Πιστοποιητικό), κάνω κλικ στο κουμπί **Καταχώρηση**. Έπειτα, πατάω OK, αποθηκεύονται οι πληροφορίες για την ξένη γλώσσα και προστίθεται μια γραμμή στον κατάλογο ξένων γλωσσών με αυτά τα στοιχεία. Ταυτόχρονα, αδειάζει η φόρμα καταχώρησης ώστε εάν θέλω να συμπληρώσω τα στοιχεία μιας άλλης γλώσσας. Η παραπάνω διαδικασία μπορεί να επαναληφθεί μέχρι και 5 φορές για 5 διαφορετικές ξένες γλώσσες.

Σε περίπτωση που επιθυμώ να τροποποιήσω τα στοιχεία μιας ξένης γλώσσα που έχω ήδη καταχωρήσει, ακολουθώ τα βήματα όπως στο παρακάτω παράδειγμα.

Παράδειγμα

Έχω καταχωρήσει στοιχεία για 3 ξένες γλώσσες

Γλωσσομάθεια			
Ξένη γλώσσα	Επίπεδο	Πιστοποιητικό	!
ΑΓΓΛΙΚΗ ΓΛΩΣΣΑ	C2	ECPE CAMBRIDGE	<input type="checkbox"/>
ΓΑΛΛΙΚΗ ΓΛΩΣΣΑ	C1	CERTIFICA	<input type="checkbox"/>
ΓΕΡΜΑΝΙΚΗ ΓΛΩΣΣΑ	C1	GOETHE CERTIFICAT	<input type="checkbox"/>

- ✓ Θέλω να αλλάξω το επίπεδο γλωσσομάθειας της Γαλλικής γλώσσας από C1 σε C2.

Κάνω κλικ στο check box στη γραμμή της Γαλλικής γλώσσας στην τελευταία στήλη.

Αυτόματα εμφανίζονται τα στοιχεία της Γαλλικής Γλώσσας στη φόρμα.

Γλωσσομάθεια			
Ξένη γλώσσα	Επίπεδο	Πιστοποιητικό	!
ΑΓΓΛΙΚΗ ΓΛΩΣΣΑ	C2	ECPE CAMBRIDGE	<input type="checkbox"/>
ΓΑΛΛΙΚΗ ΓΛΩΣΣΑ	C1	CERTIFICA	<input checked="" type="checkbox"/>
ΓΕΡΜΑΝΙΚΗ ΓΛΩΣΣΑ	C1	GOETHE CERTIFICAT	<input type="checkbox"/>

Χρησιμοποιείτε την παρακάτω φόρμα για να προσθέσετε, τροποποιήσετε ή διαγράψετε στοιχεία ξένων γλωσσών

Ξένη γλώσσα:

Επίπεδο:

Πιστοποιητικό:

Κάνω τις αλλαγές που θέλω πάνω στη φόρμα: πχ. Επίπεδο: από C1 σε C2. Στη συνέχεια, κάνω κλικ στο κουμπί **Καταχώρηση** ώστε να ανέβει το νέο αρχείο και να καταχωρηθεί η αλλαγή του επιπέδου σε C2.

Έτσι, αποθηκεύονται τα νέα στοιχεία και ο κατάλογος γλωσσών δείχνει πλέον τα εξής:

Γλωσσομάθεια			
Ξένη γλώσσα	Επίπεδο	Πιστοποιητικό	!
ΑΓΓΛΙΚΗ ΓΛΩΣΣΑ	C2	ECPE CAMBRIDGE	<input type="checkbox"/>
ΓΑΛΛΙΚΗ ΓΛΩΣΣΑ	C2	CERTIFICA	<input type="checkbox"/>
ΓΕΡΜΑΝΙΚΗ ΓΛΩΣΣΑ	C1	GOETHE CERTIFICAT	<input type="checkbox"/>

Χρησιμοποιείτε την παρακάτω φόρμα για να προσθέσετε, τροποποιήσετε ή διαγράψετε στοιχεία ξένων γλωσσών

- ✓ Θέλω να διαγράψω τα στοιχεία μιας ξένης γλώσσας.

- ✓ Επιλέγω τη γλώσσα που θέλω να διαγράψω (πχ. Γερμανική γλώσσα) κάνοντας κλικ στο check box , στην τελευταία στήλη. Στη συνέχεια, πατάω **Διαγραφή** και OK στα μηνύματα επιβεβαίωσης που θα εμφανιστούν. Η γλώσσα έχει διαγραφεί.

Γλωσσομάθεια			
Ξένη γλώσσα	Επίπεδο	Πιστοποιητικό	!
ΑΓΓΛΙΚΗ ΓΛΩΣΣΑ	C2	ECPE CAMBRIDGE	<input type="checkbox"/>
ΓΑΛΛΙΚΗ ΓΛΩΣΣΑ	C2	CERTIFICA	<input type="checkbox"/>

Χρησιμοποιείστε την παρακάτω φόρμα για να προσθέσετε, τροποποιήσετε ή διαγράψετε στοιχεία ξένων γλωσσών

Παράγραφος: **Υπεύθυνη Δήλωση**

Διαβάζω προσεκτικά την υπεύθυνη δήλωση και αφού τσεκάρω το πεδίο ΣΥΜΦΩΝΩ, επιλέγω ΚΑΤΑΧΩΡΗΣΗ.

- ✓ Ανοίγω την **3^η** καρτέλα **Οικονομικά Στοιχεία**, διαβάζω και συμπληρώνω τα πεδία.

Στην καρτέλα **Οικονομικά Στοιχεία** πρέπει να δηλώσετε με ιδιαίτερη ακρίβεια τα στοιχεία σας τα οποία θα χρησιμοποιηθούν για την καταβολή του ποσού της υποτροφίας σας απευθείας στον τραπεζικό σας λογαριασμό, **εφόσον αξιολογηθεί θετικά και εγκριθεί η κινητικότητα σας από το Τμήμα προέλευσης.**

Ο τραπεζικός λογαριασμός που θα δηλώσετε θα πρέπει να έχει το ονοματεπώνυμό σας ως δικαιούχου ή συνδικαιούχου, αν είναι κοινός λογαριασμός.

Αφού συμπληρώσω τα στοιχεία στις παραγράφους **ΑΦΜ - ΔΟΥ – ΑΜΚΑ** και **Τραπεζικός λογαριασμός**, επιλέγω **Καταχώρηση στοιχείων**

Όταν πατήσω **Καταχώρηση στοιχείων** και εμφανιστεί το παρακάτω μήνυμα

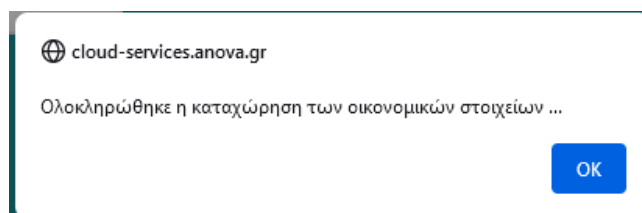

Πατάω **OK**

- ✓ Ανοίγω την 4^η καρτέλα **Δικαιολογητικά**, διαβάζω και συμπληρώνω τα πεδία.

Το uploading των απαιτούμενων δικαιολογητικών για σπουδές γίνεται από την καρτέλα **Δικαιολογητικά**. Για κάθε δικαιολογητικό επιλέγω το αντίστοιχο αρχείο και στη συνέχεια πατάω στο κουμπί **Upload αρχείου**. **Προσοχή**
Το αρχείο πρέπει να είναι σε **μορφή pdf** και να μην υπερβαίνει σε **μέγεθος τα 2ΜΒ**.

Σε περίπτωση που αναρτηθεί κενό ή λάθος έγγραφο, υπάρχει κίνδυνος η αίτηση του φοιτητή να θεωρηθεί από το Τμήμα προέλευσης ως ΑΚΥΡΗ.

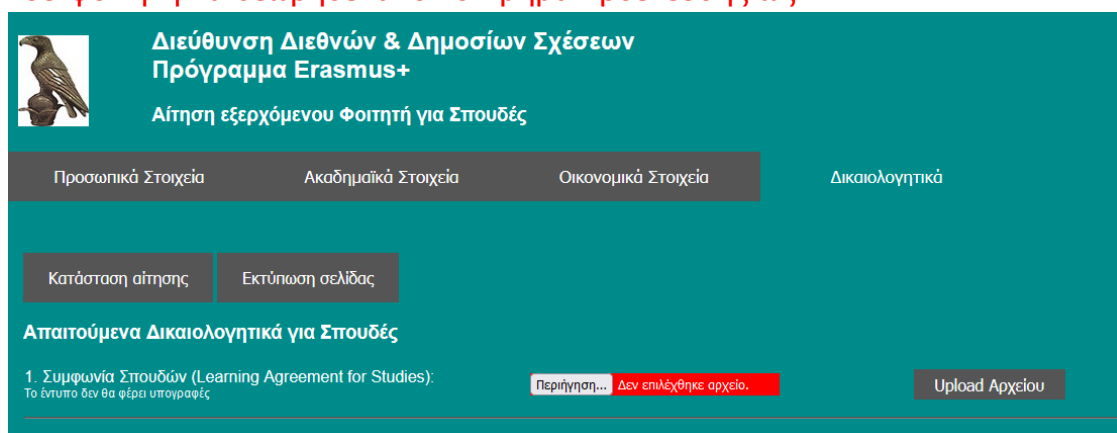

Μόλις ολοκληρωθεί το uploading του αρχείου, θα εμφανισθεί η εξής επισήμανση

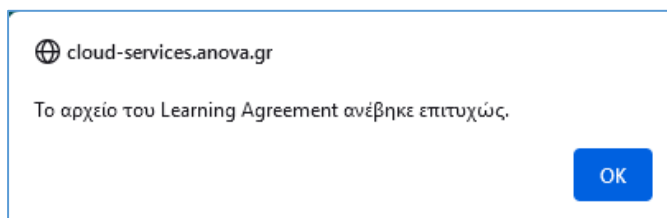

Επίσης, δίπλα στο όνομα του αρχείου θα αναφέρει **Το αρχείο έχει ήδη ανέβει**

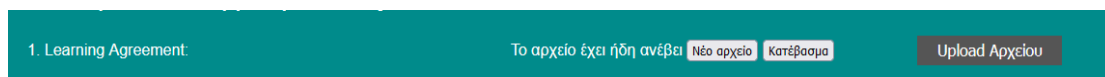

Τέλος, όταν έχω ανεβάσει όλα τα αρχεία, πατάω το κουμπί **Κατάσταση Αίτησης**.

- **Εάν έχω υποβάλει επιτυχώς όλα τα έγγραφα θα βγει το παρακάτω μήνυμα**

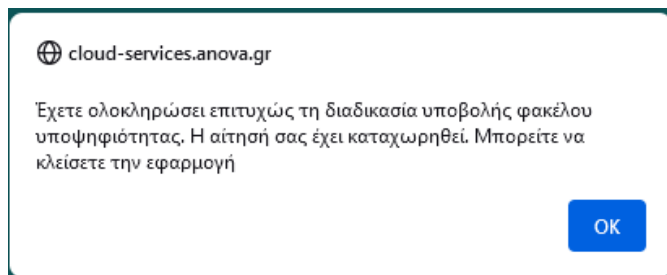

- **Εάν δεν έχω υποβάλει όλα τα έγγραφα ή υπάρχουν στοιχεία που πρέπει να συμπληρωθούν θα εμφανισθεί το παρακάτω μήνυμα**

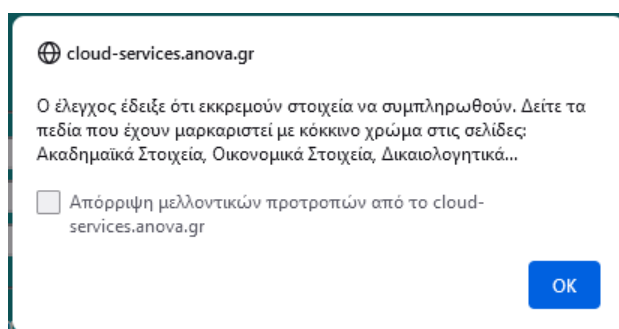

Ερωτήματα

Πώς θα ενημερωθώ ότι η διαδικασία συμπλήρωσης της αίτησης μου και υποβολής των δικαιολογητικών έχει ολοκληρωθεί επιτυχώς;

Μόλις ολοκληρώσετε τη διαδικασία της συμπλήρωσης της αίτησης και του uploading των δικαιολογητικών, το σύστημα θα σας στείλει το παρακάτω ενημερωτικό email:

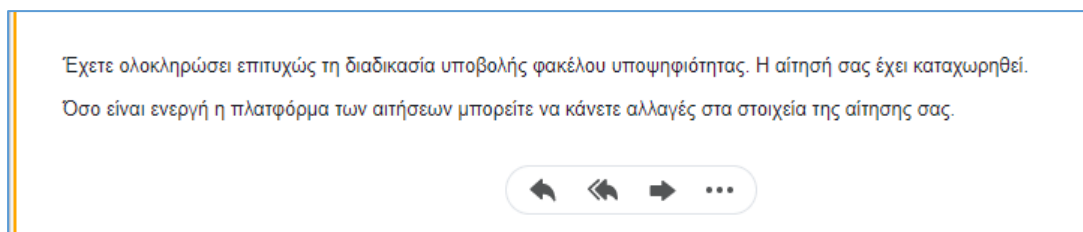

Τι κάνω εάν θέλω να ελέγξω ένα αρχείο που μόλις ανέβασα;

Δίπλα από κάθε αρχείο υπάρχει το κουμπί **Νέο αρχείο** και το κουμπί **Κατέβασμα**. Επιλέγουμε **Κατέβασμα** και κατεβάζουμε το αρχείο στον υπολογιστή μας. Το ελέγχουμε κι εάν διαπιστώσουμε ότι δεν έχουμε ανεβάσει το σωστό αρχείο, τότε επαναλαμβάνουμε τη διαδικασία του uploading επιλέγοντας **Νέο Αρχείο**.

Πώς θα ελέγξω ότι έχω συμπληρώσει όλα τα απαιτούμενα στοιχεία και έχω ανεβάσει όλα τα απαιτούμενα δικαιολογητικά;

Πατάς το κουμπί **Κατάσταση αίτησης** (το συγκεκριμένο κουμπί βρίσκεται και στις 4 καρτέλες των στοιχείων που συμπληρώνονται)

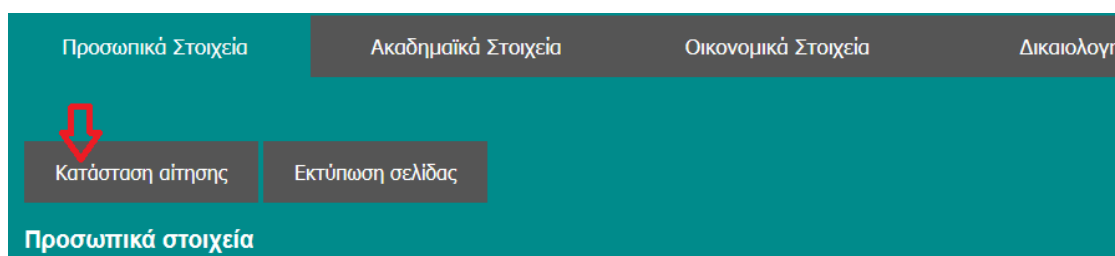

Αν υπάρχουν ακόμα στοιχεία που πρέπει να συμπληρωθούν ή δικαιολογητικά που πρέπει να ανέβουν, θα εμφανισθεί το παρακάτω μήνυμα

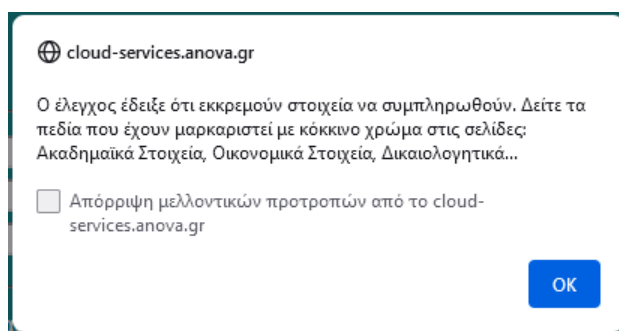

Τα στοιχεία που ακόμα δεν έχουν συμπληρωθεί μαρκάρονται με κόκκινο χρώμα. Αν δεν υπάρχουν άλλες εκκρεμότητες με την αίτηση, τότε θα εμφανισθεί το παρακάτω μήνυμα:

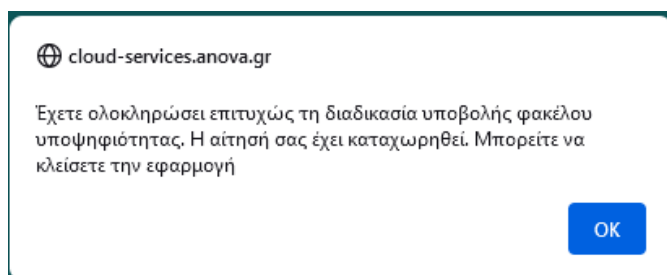

Τι κάνω στην περίπτωση που εκ των υστέρων θέλω να αλλάξω κάποια από τα στοιχεία που έχω υποβάλλει;

Στη συγκεκριμένη περίπτωση θα πρέπει να ανοίξω ξανά τη φόρμα ταυτοποίησης από το σύνδεσμο:

<https://cloud-solutions.anova.gr/ErasmusApplyOnlinePlatformV2/LoginForm.php?HEI=3501AC>

Όπως και την πρώτη φορά θα ανοίξετε τη φόρμα ταυτοποίησης, θα συμπληρώσετε το email και τον κωδικό σας στάλθηκε. Η φόρμα της αίτησης θα ανοίξει ξανά για να αλλάξετε τα στοιχεία σας και να καταχωρήσετε τις αλλαγές ή να ανεβάσετε ξανά κάποιο από τα αρχεία των δικαιολογητικών.